

1. ingresso
2. spazio comune/ricreazione
3. spazio per attività
4. spazio per riposo
5. sala personale
6. preparazione cibo/merenda
7. servizi per bimbi
8. servizi personale
9. servizi per il pubblico
10. deposito/dispensa
11. deposito
12. disimpegno
13. locale tecnico

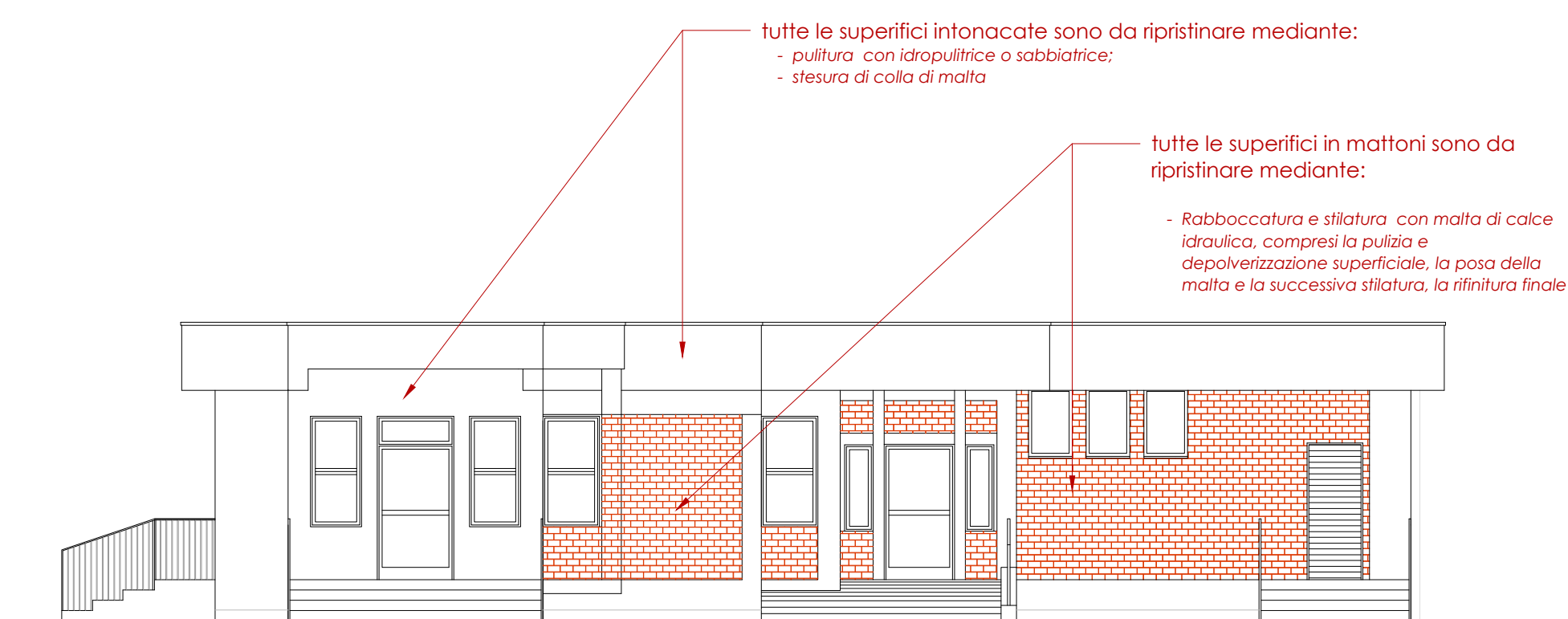

**PROSPETTO SUD EST**

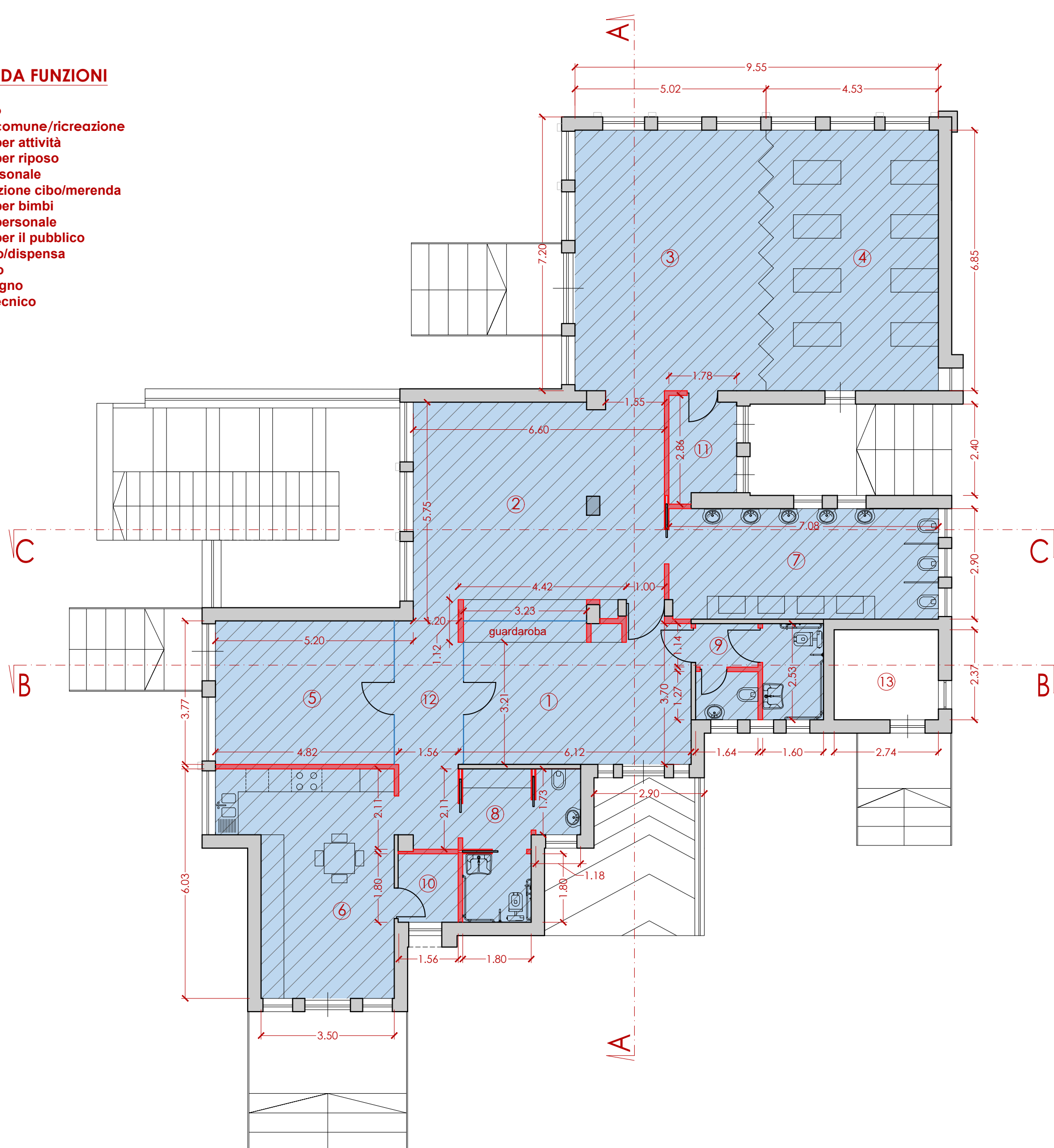
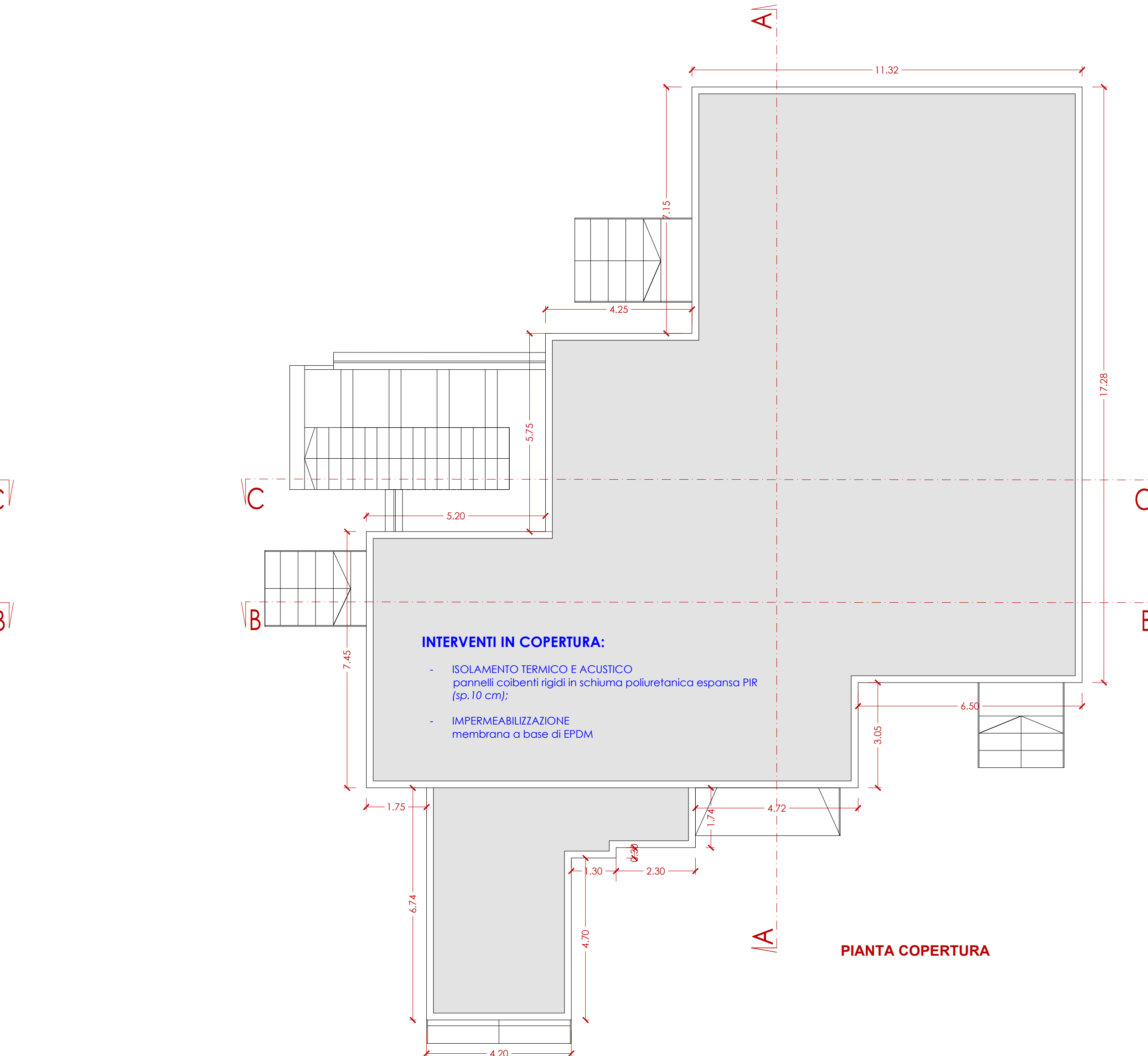

## PIANTA COPERTURA

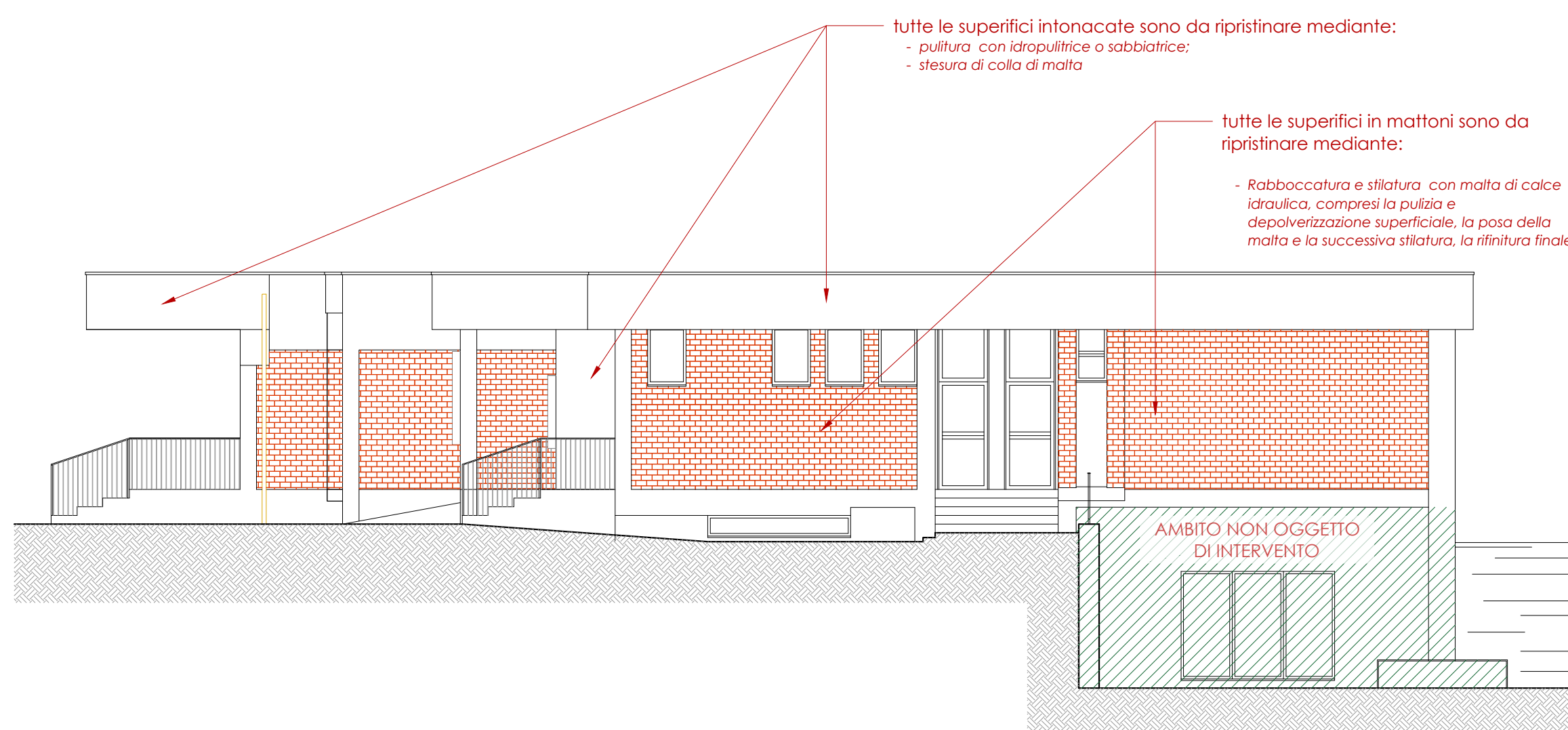

## PROSPETTO NORD EST

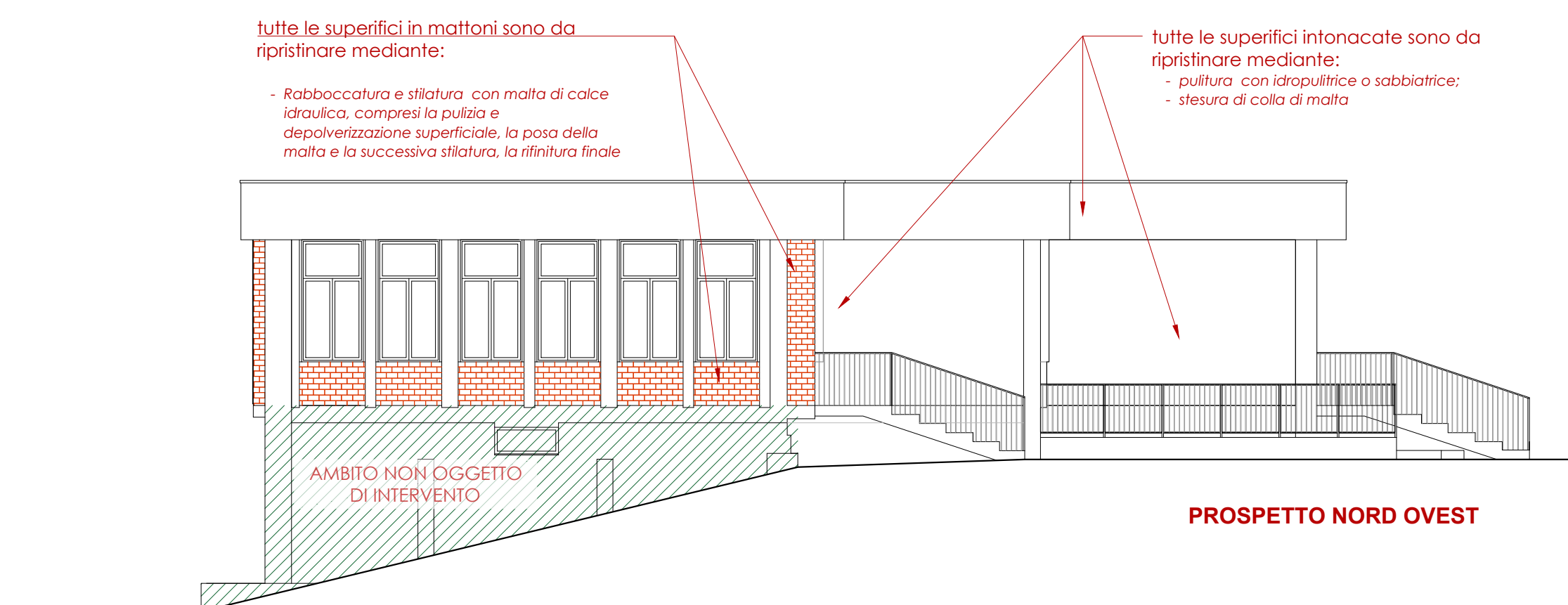

### PROSPETTO NORD OVEST

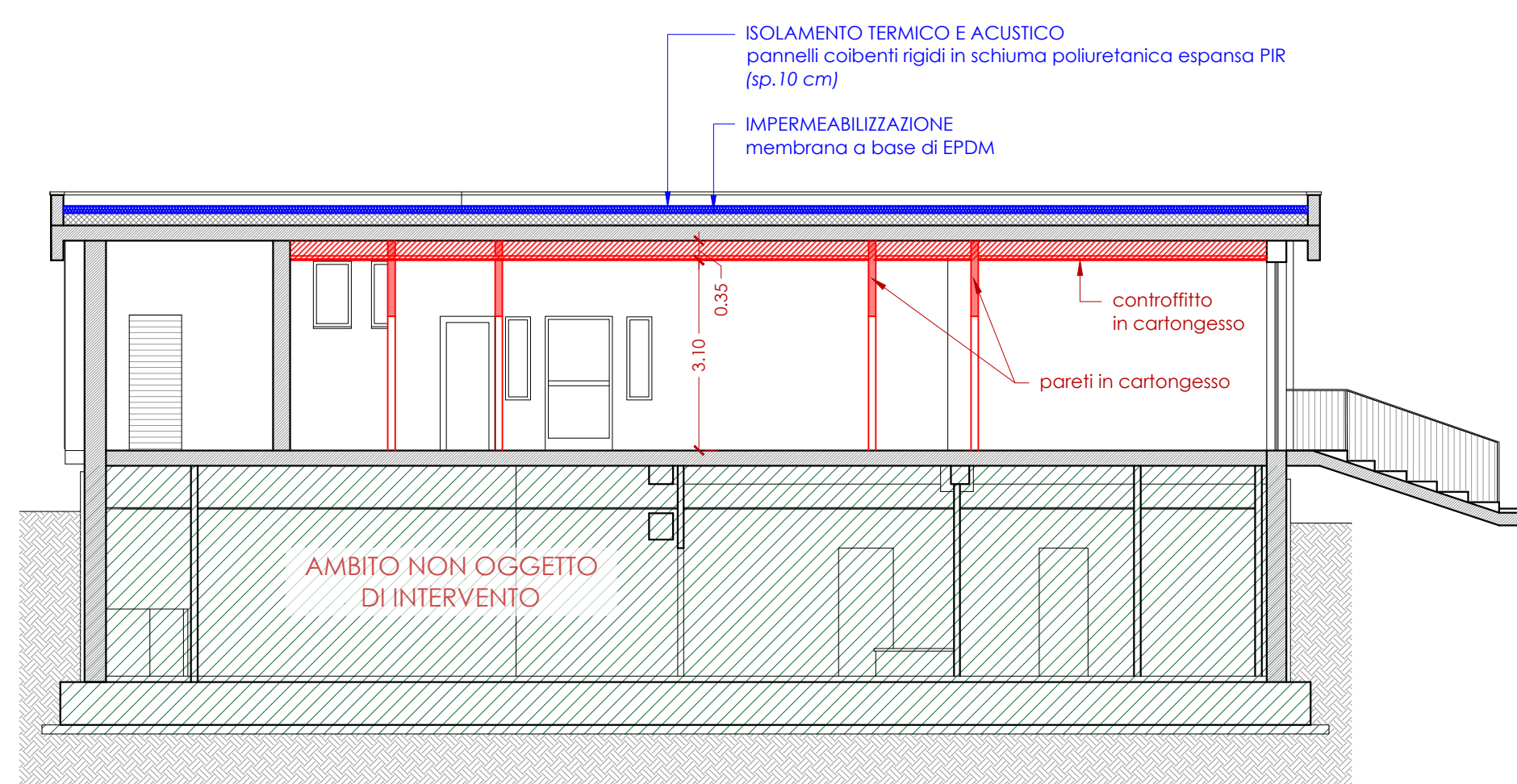
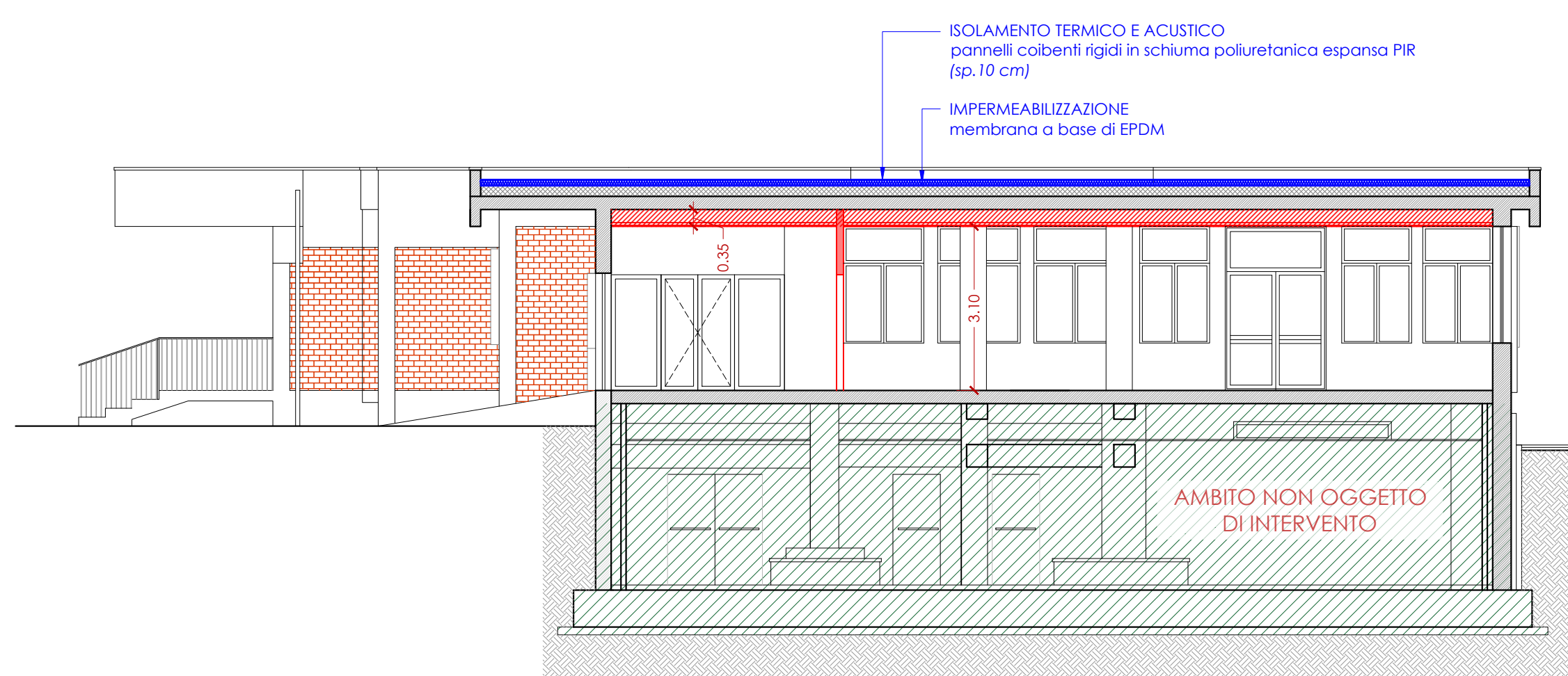

**PROSPETTO SUD OVEST**

**SEZIONE BB**

SEZIONE AA

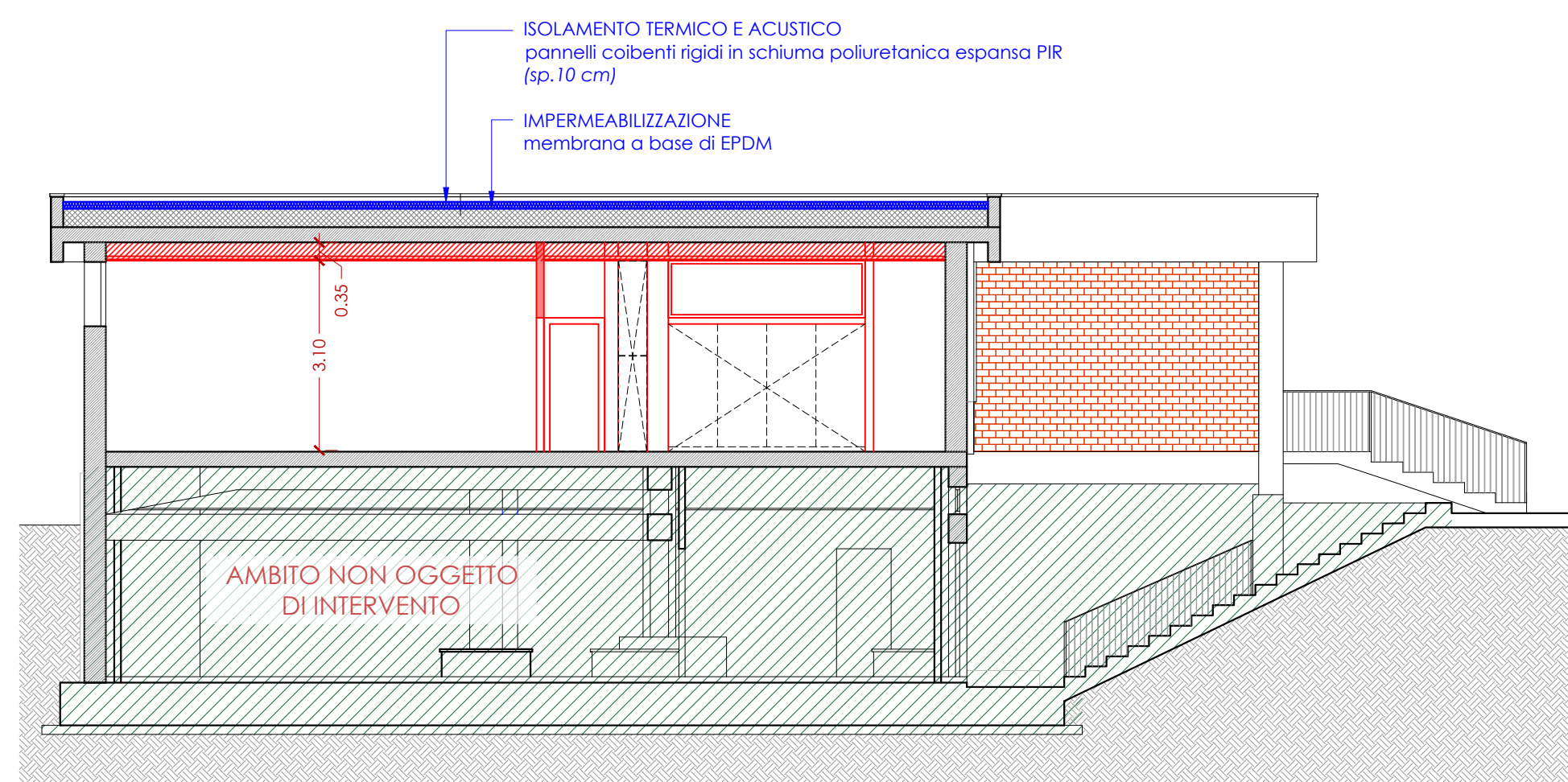

SEZIONE CC

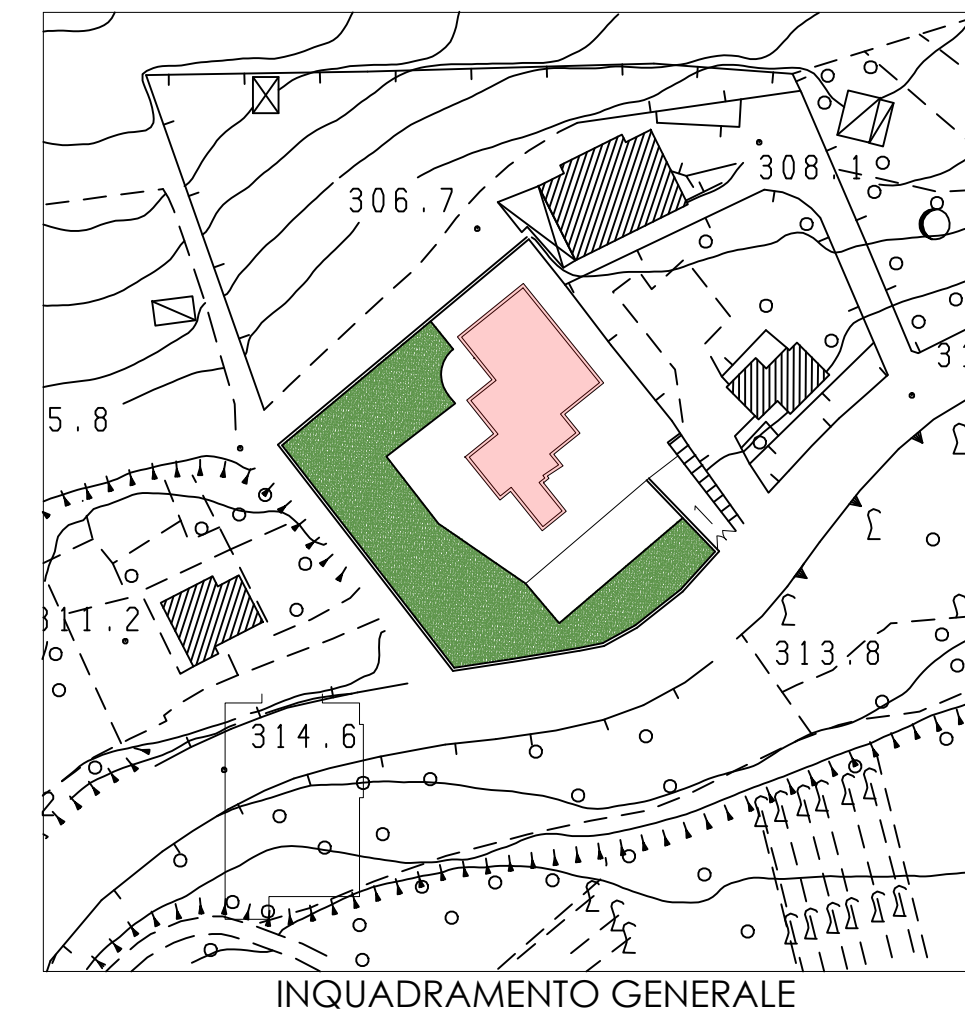

INQUADRAMENTO GENERALE



COMUNE di CENTOLA  
Provincia di Salerno

 **Finanziato  
dall'Unione europea**  
NextGenerationEU

**PNRR - Missione 4 Componente 1 Investimento 1.1.**

"Piani per asili nido e scuole dell'infanzia e servizi di educazione e cura per la prima infanzia"

RICONVERSIONE DI UN EX EDIFICIO SCOLASTICO DI PROPRIETÀ COMUNALE PER LA  
CREAZIONE DI UN ASILO NIDO IN VIA MADONNA DELLE GRAZIE ALLA FRAZIONE FORIA  
DEL COMUNE DI CENTOLA  
*Finanziato dall'Unione Europea - Next Generation EU*

CUP:B94D25000750001

## PROGETTO ESECUTIVO

art 41 D.Lgs. n.36/2023. All 17

GRAFICI STATO DI PROGETTO:

- Prospetti e sezioni

09

scala 1:100



PROGETTISTE

SETTORE lavori pubblici  
ESPERIA TECNICO profilo middle  
Tech: Antonio Greco

ESPERTO TECNICO profilo junior  
Arch. Angelo Maria Feola

Centola, luglio 2023